

Dis. n. 01	Studio Tecnico e Topografico Georilievi Pisa di Geom. Petrosini Simone	Via del Veneto 10/12 50137 Pisa (P) E-Mail: gpetrosini@uni-pisa.it	DATA: Maggio 2006 Pr. n. 1600
TAVOLA numero 01	OGGETTO: Planimetria Fabbricati "PODERE CASA COLLESALVETTI"		
SCALA 1: 100	UBICAZIONE: Via Aurelia, 39-37 - COLLESALVETTI (LI) - COMMITTENTE: UNIVERSITA' DI PISA - UFFICIO PATRIMONIO		
ELABORATO: PIANTE PIANO TERRA - PRIMO			

A termini di legge si riconosce la proprietà di questo elaborato con diritto di riproducibilità senza prelievo.

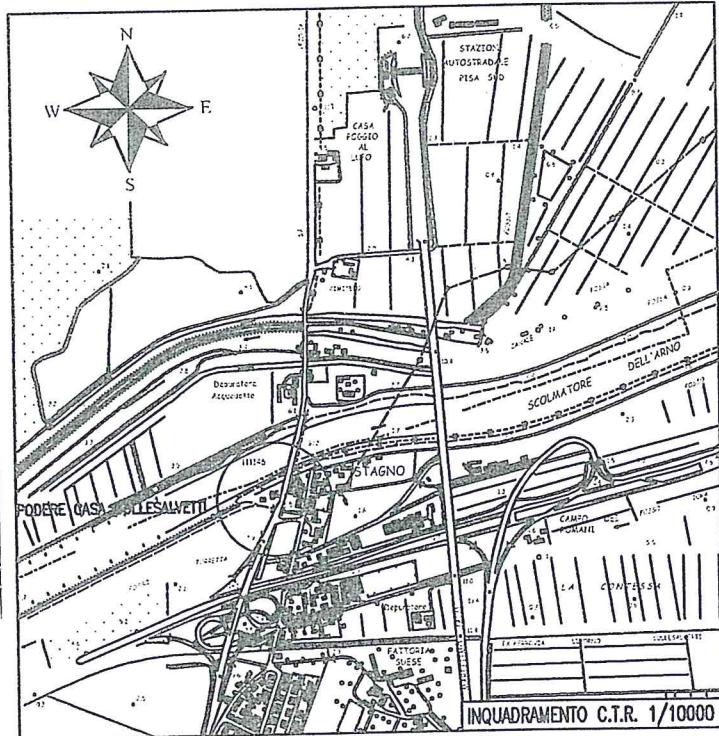

INQUADRAMENTO CATASTALE ED INDIVIDUAZIONE FABBRICATI 1/1000

- Locali disponibili Sub. 4 - mq. 90,00
- Locali annessi all'appartamento disponibile Sub. 1 (Sup. appartamento mq. 184,00 ca.)
- Locali già alienati Sub. 3 - mq. 99,00
- Locali annessi all'appartamento indisponibile Sub. 2

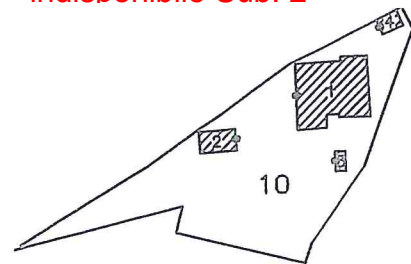

Locali disponibili Sub. 4 - mq. 80,00



FABBRICATO 1

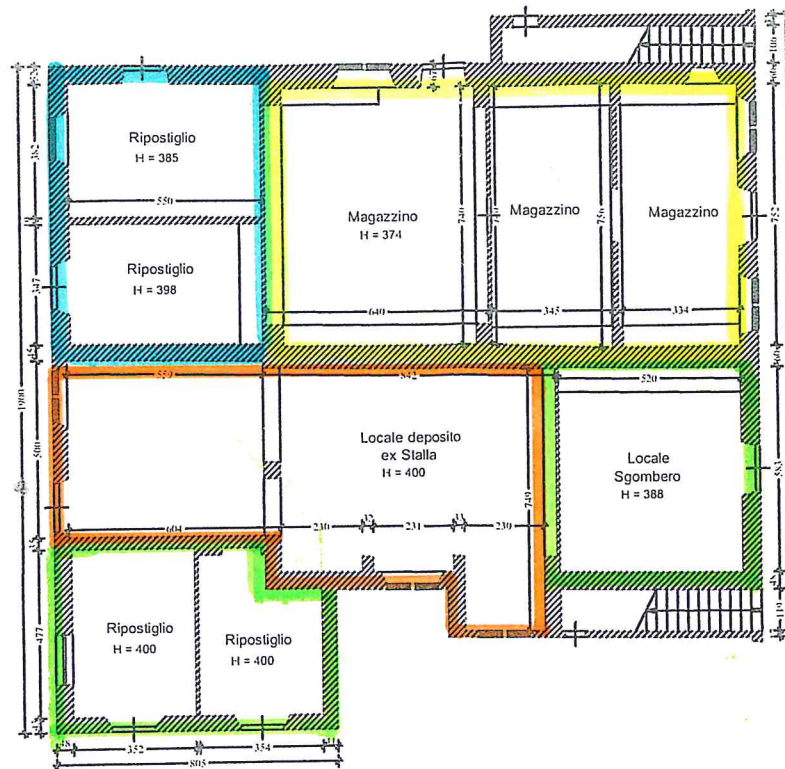

PIANO TERRA

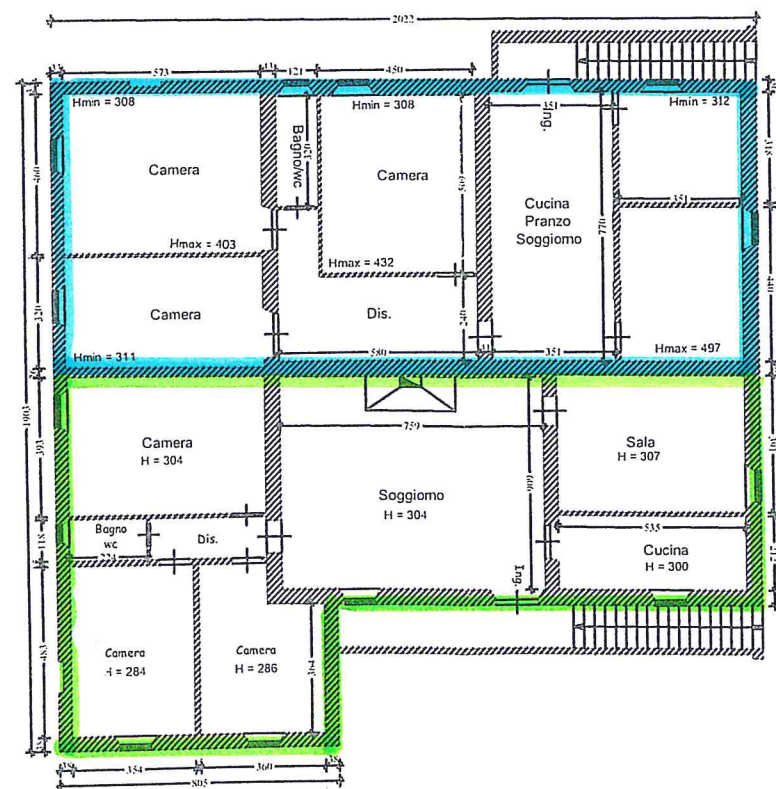

PIANO PRIMO



FABBRICATO 2

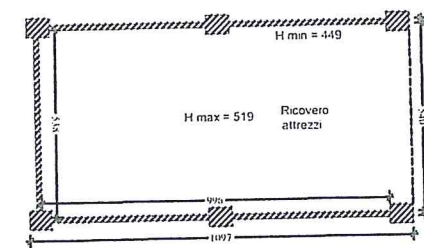

PIANO TERRA



FABBRICATO 3

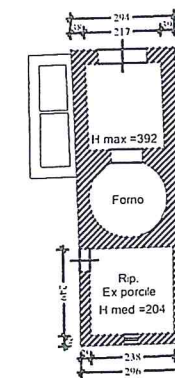

PIANO TERRA



FABBRICATO 4

