

**Agenzia del Territorio
CATASTO FABBRICATI
Ufficio Provinciale di
Pisa**

Dichiarazione protocollo n. PI0093231 del 31/08/2006

Planimetria di u.i.u. in Comune di Pisa

Via Di Torretta

civ. 1

Identificativi Catastali:

Sezione:

Foglio: 70

Particella: 94

Subalterno: 7

Compilata da:

Bettarini Alessandro

Iscritto all'albo:

Geometri

Prov. Pisa

N. 870

Scheda n. 1

Scala 1:200

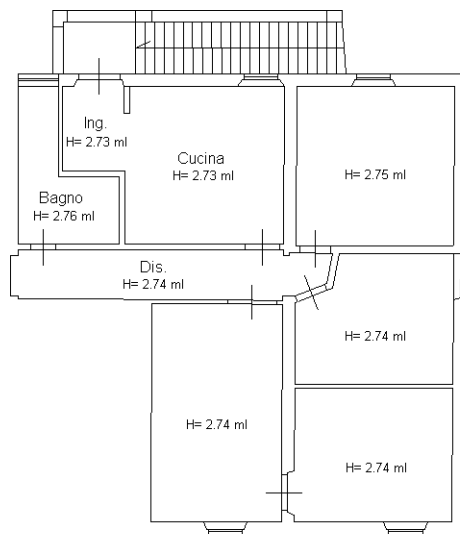

PIANO PRIMO

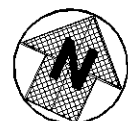

Ultima planimetria in atti